

Brigades Nature

Studiu de caz

1. Informații generale

Istoric

Sistemul „Les Brigades Vertes” a fost creat de Consiliul General al Ronului în 1992, pentru a răspunde la două probleme:

- Integrarea persoanelor greu angajabile,
- Întreținerea și dezvoltarea spațiilor naturale.

În 1997, acest prim sistem a fost completat de crearea „Brigades Rivières” care permite întreținerea și dezvoltarea râurilor în departamentul Rhône.

În 2000, Brigades Vertes-Brigades Rivières a devenit un Work Integration Workshop (ACI) gestionat de asociația Rhône Insertion Environnement (RIE) până la 31 decembrie 2018.

La 1 ianuarie 2019, activitățile au fost preluate de Brigades Nature, filială a celor 4 asociații fondatoare ale GROUPE SOS. Activitățile Brigades Verts RIE s-au alăturat astfel sectorului Tranziție Ecologică al GROUPE SOS.

În 2020, Brigades Vertes RIE își va schimba numele pentru a deveni Brigades Nature



Brigades Nature = Workshop and Integration Jobsite

Misiunea lor este
integrarea pe
piața muncii



Our mission :
Professional integration

Service provisions
Public market contracts
Purchase order jobsites
(daily fixed price)

Our activity supports :
the environment –
green professions

Oferă servicii
Contracte cu piața publică
Șantiere de comandă
(preț zilnic fix)

Activitatea lor susține
mediul





Historique

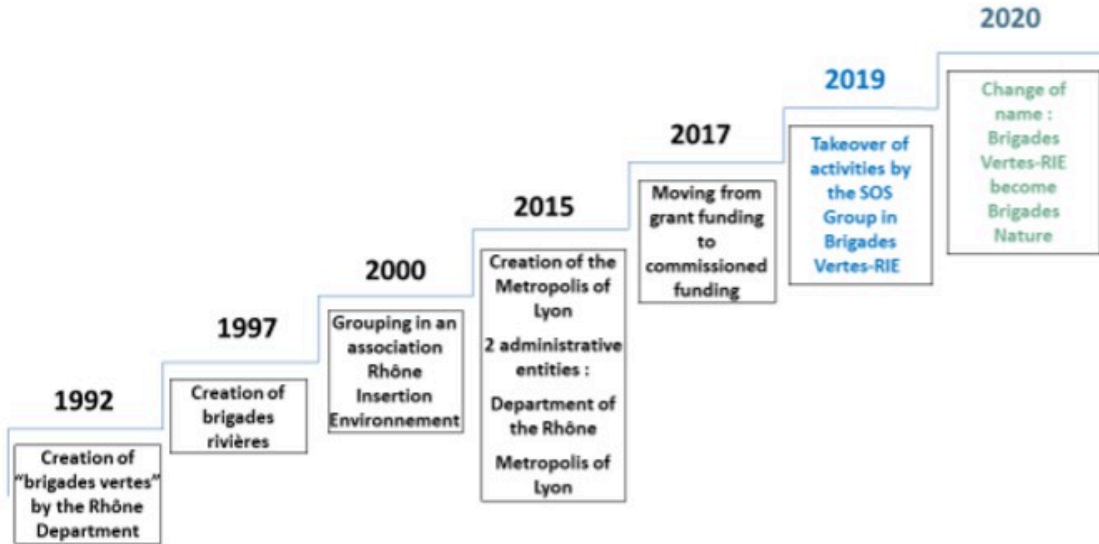

Our legal structure

Brigades Nature is an association belonging to the SOS Group.



The SOS Group is an associative group, leader in social entrepreneurship in Europe. It brings together 650 associations, social enterprises and organisations, fighting, acting and innovating for the benefit of the people in vulnerable situations, future generations and the territories (<https://www.groupe-sos.org/>)

Brigades Nature aparține SOS Groupe - un grup asociativ, lider al antreprenoriatului social în Europa. Aduce sub același acoperis 650 de întreprinderi sociale și organizații care luptă în beneficiul persoanelor vulnerabile.

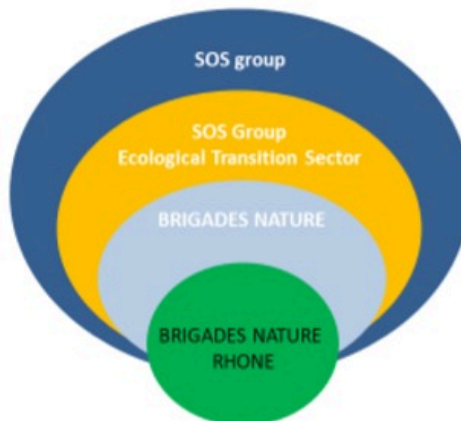

- Tipul structurii
- Atelier de integrare în muncă – Atelier Chantier d’insertion ACI – face parte, cu asociația intermediară (AI), societatea de integrare (EI) și societatea de muncă de integrare temporară (ETTI) – din structurile de integrare prin activitate economică (SIAE).

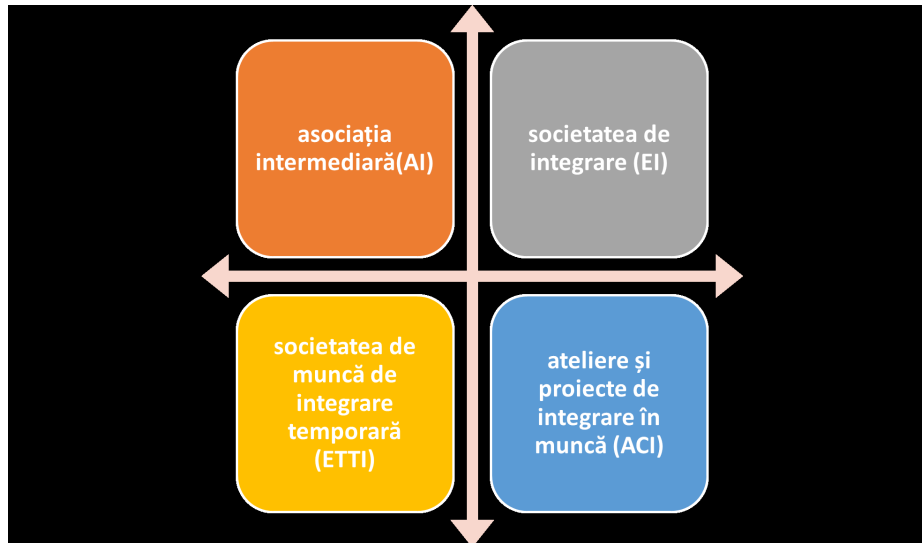

Structuri de integrare prin activitate economică în Franța

Atelierele și proiectele de integrare (Atelier Chantier d’Insertion ACI) oferă sprijin și o activitate profesională șomerilor care se confruntă cu dificultăți sociale și profesionale deosebite. Angajații atelierelor și site-urilor de integrare (ACI) primesc o remunerație cel puțin egală cu salariul minim. Atelierele și site-urile de integrare (ACI) sunt avizate de stat și beneficiază de ajutor pentru îndeplinirea misiunilor lor.

- Ce organizații pot implementa ateliere și proiecte de integrare?

Organizate în mod unic sau permanent, atelierele și site-urile de integrare ACI (ACI) sunt sisteme aprobate care pot fi create și „susținute” de:

- o organizație de drept privat non-profit (o asociație de exemplu) care are ca scop angajarea persoanelor menționate mai jos sau angajarea deținuților care au semnat un act de angajament pentru a le facilita integrarea socială și profesională în desfășurarea unor activități având în principal un caracter de utilitate socială,
- o comună, un departament,
- o instituție publică de cooperare intercomunală,
- un centru municipal sau intermunicipal de acțiune socială (CCAS sau CIAS),
- un sindicat mixt,
- o instituție de stat de învățământ profesional și agricol,
- o cameră departamentală de agricultură, sau Oficiul Național Silvic.

Este structura de susținere care este aprobată de stat ca atelier și sit de integrare.



- Cine poate fi recrutat în ateliere și site-uri de integrare (ACI)?

Pot fi angajați în ateliere și site-uri de integrare (ACI), persoane care sunt șomeri și întâmpină dificultăți sociale și profesionale, în special:

- tineri sub 26 de ani în mare dificultate,
- destinatarii minimelor sociale (RSA, ASS etc.),
- persoane aflate în căutarea unui loc de muncă pe termen lung,
- lucrători recunoscuți ca persoane cu dizabilități

- Care este statutul persoanelor angajate în ateliere și proiecte de integrare (ACI)?

Atelierele și site-urile de integrare, indiferent de statutul lor juridic, pot încheia cu persoane aflate în dificultate socială și profesională contracte pe durată determinată, cunoscute sub denumirea de contracte de integrare (CDDI).

Durata acestui contract nu poate fi mai mică de 4 luni, cu excepția persoanelor care au fost condamnate și beneficiază de o ajustare a pedepsei. Acesta poate fi reînnoit în limita unei durate totale de 24 de luni, cu excepția derogărilor.

Timpul de lucru săptămânal al salariatului nu poate fi mai mic de 20 de ore, cu excepția cazului în care contractul prevede ca acesta să țină cont de dificultățile deosebit de grave ale persoanei în cauză. Acesta poate varia pe întreaga perioadă sau o parte din perioada acoperită de contract, fără a depăși 35 de ore. Angajații din integrare primesc un salariu orar cel puțin egal cu salariul minim.

Ca parte a procesului lor de integrare, angajatul poate beneficia de perioade de experiență în muncă (PMSMP) cu un alt angajator, în special cu companii.

- Ce ajutor este acordat de stat atelierelor și proiectelor de integrare?
Ajutor la stația de inserție

Angajarea persoanelor în integrare aprobată de Pôle Emploi dă dreptul ACI la ajutor financiar (ajutor pentru postul de integrare).

Acest ajutor include o sumă de bază și o sumă modulată.

Suma de bază se stabilește în fiecare an printr-un ordin comun al ministrului responsabil cu ocuparea forței de muncă și al ministrului responsabil cu bugetul și ia în considerare modificările salariului minim. Cantitatea porțiunii modulate este exprimată ca procent din cantitatea de bază, între 0% și 10%. Se determină luând în considerare:

- caracteristicile persoanelor angajate și, după caz, ale deținuților care au semnat un act de logodnă;
- acțiuni și mijloace de integrare implementate;
- rezultate observate la ieșirea din structura.

De la 1 ianuarie 2020, cuantumul de bază al ajutorului este stabilit la 20.441 euro, inclusiv 1.034 euro pentru misiunile de sprijin socio-profesional și de supraveghere tehnică. Cuantumul ajutorului se reduce proporțional cu ocupația locului de muncă.

Pentru atelierele de integrare și șantierele din penitenciare, cuantumul de bază al ajutorului este stabilit la 12.265 de euro. Cuantumul ajutorului se reduce proporțional cu ocupația locului de muncă.

- Scutirea de taxe sociale pentru angajarea cu contracte permanente

Recrutările efectuate în cadrul unui contract de integrare pe durată determinată (CDDI) și care dau naștere la plata unui ajutor de stat dau naștere, din partea unei remunerații mai mici sau egale cu salariul minim, pe durata de alocare a acestui ajutor. , la o scutire:

- contribuții datorate de angajator pentru asigurările sociale și alocațiile familiale;
- impozitul pe salarii;
- taxa de ucenicie;
- contribuții datorate de angajatori pentru efortul de construcție.

- Status legal

Asociația de Interes General – Structura asociative d'Intérêt Général –

Înființarea secundară a Asociației de planificare a răspunsului la mediu / Etablissement secondaire de l'Association Environnement Réponse Aménagement

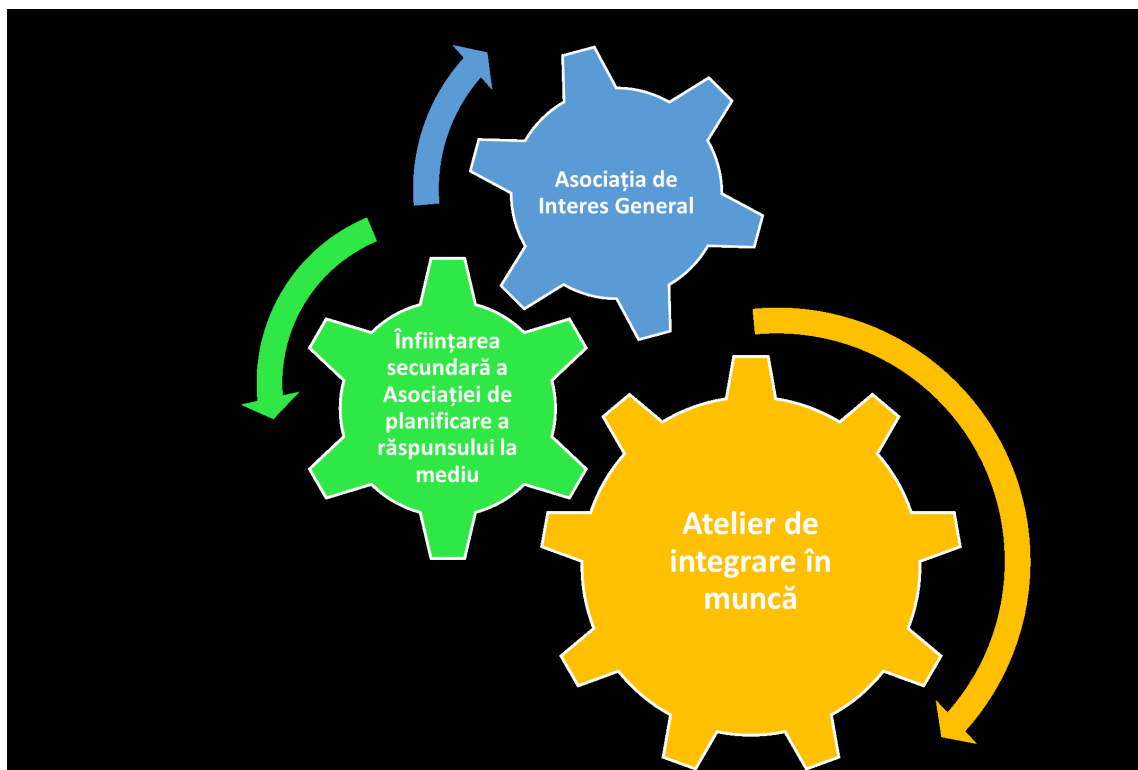

O asociație de interes general este o organizație autorizată să emită bonuri fiscale donatorilor săi, persoane fizice sau companii, pentru a le permite acestora să beneficieze de reduceri de impozit. Pentru o asociație, a fi recunoscută ca fiind de interes general poate facilita dezvoltarea acesteia făcând sprijinul financiar mai atractiv pentru potențialii donatori.

Pentru a obține aprobarea ca asociație de interes general, o asociație trebuie să îndeplinească aceste trei criterii:

- Liderii acționează ca voluntari și, prin urmare, nu încasează nicio remunerație de la lider în cadrul executării proiectelor asociației;
- Asociația trebuie să fie deschisă tuturor fără nicio discriminare;
- Garanțiile pentru respectarea libertăților individuale trebuie să fie suficient de solide și întemeiate.

Prin derogare, se autorizează compensațiile plătite directorilor asociației, dar nu trebuie să pună în discuție caracterul dezinteresat al asociației.

BRIGADES NATURE Our mission to support people into employment
(2021 data)

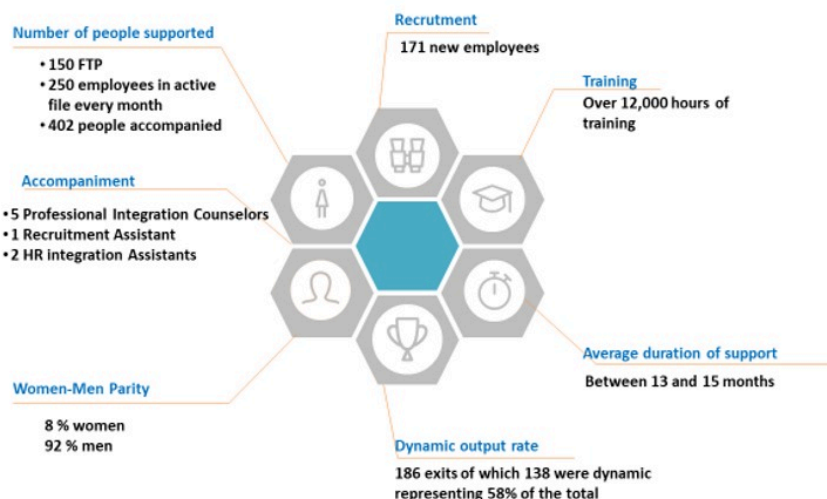

• Procesul de recrutare

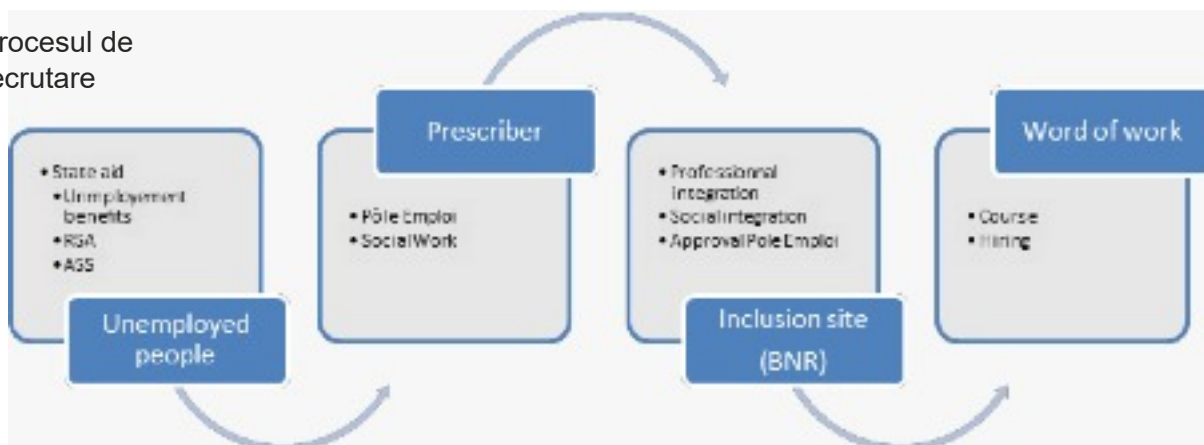

Platforma „Incluziune” este un mediu de discuție între persoanele care caută un CDDI (Contract de inserție pe durată determinată), prescriptori și structuri de integrare. Această platformă permite actorilor să faciliteze procedurile administrative legate de procesul de integrare și să cunoască mai bine actorii.

Prin această platformă, există diferite modalități prin care beneficiarii pot ajunge la organizația noastră. Inițial, în Franța este posibil să fii însoțit de asistenți sociali (asistenți sociali, consilier centru de ocupare etc.). Acești asistenți sociali pot, prin urmare, să înregistreze beneficiari pe această platformă și să demonstreze dorința de a se alătura unei anumite structuri de inserție. Într-o altă măsură, este, de asemenea, posibil ca beneficiarii să se înregistreze pe cont propriu și să aplice.



Our mission to support people into employment



Fixed-term contract, 7 months duration (1 month trial period)

Contract of 24 hours per week = 104 hours per month



Work over 3 days at 8 hours per week



Remuneration on the basis of the minimum wage + 1 meal paid per day worked

La recrutarea în Brigades Nature, angajatul realizează un interviu inițial cu managerul de integrare profesională și cu managerul tehnic care îi ascultă proiectul și înțelege profilul beneficiarului. Angajatul poate fi apoi instruit în domeniu pe partea tehnică și dobândește cunoștințe profesionale (punctualitate, respect, efectuarea muncii etc.).

În paralel cu acest suport „tehnic” profesionalizat, sprijinim angajatul pentru a-i permite un echilibru esențial al vieții. Într-adevăr, înlăturăm anumite obstacole în calea angajării, precum: dependența (cu ajutor extern), finanțele, lipsa locuinței, dificultățile cu justiția, mobilitatea, accesul la drepturile sociale etc.

În plus, le permitem angajaților să aibă toate capacitățile pentru a fi angajabili la finalul CDDI-ului lor în cadrul Natures Brigades. Astfel îi poziționăm spre formațiuni de mai multe ordine:

- Formarea deprinderilor
- Pregătire tehnică corespunzătoare proiectului lor profesional



În plus, am dezvoltat două tipuri de instruire internă:

- Formare în limba franceză ca limbă străină

Urmărirea acestei pregătiri le permite să fie instruiți și să dobândească cunoștințe de limba franceză și să fie pregătiți să urmeze un curs de calificare: DELF.

Obținerea acestei calificări permite beneficiarilor să ateste o anumită stăpânire a limbii franceze cu viitorii lor angajatori.

- Formare peisagist (din 10 octombrie 2021)

Angajații care doresc să facă acest lucru se pot înscrie la formare pentru a primi cunoștințele tehnice necesare promovării cursului de calificare care să le permită să justifice o anumită stăpânire a meseriilor de spațiu verde în fața potențialilor lor recrutori.



Our mission to support people into employment



- Candidates are directed by prescribers to our organization via the Inclusion Platform
- Depending on their place of residence and their abilities, they are assigned to a sector and to a professional integration counselor
- If the candidate meets the eligibility criterias for insertion, he/she is invited to a collective information session and a recruitment interview in which our activities, our operations, the proposed support program, the salary, etc. are presented
- If all is ok → apply for IEA Pass
- Writing of the contract and invitation to sign it, explanation of all the documents + PPE (personal protective equipment) distribution



- Assignment to a team and meeting point
- Trial period on the work sites: presentation of the team, equipment, safety instructions and observations by the technical supervisor and the professional integration counselor concerning attendance, punctuality, integration, respect for the hierarchy and instructions.



- The professional integration counselor makes a shared diagnosis of the obstacles to be removed



- The professional integration counselor removes the obstacles, refines the diagnosis and co-constructs the professional project with the employee.



Accentul pus pe traininguri

Angajatorii din integrare sunt orientati catre cursuri de pregatire care se muleaza pe nevoile lor si ale proiectelor profesionale

Exemple de traininguri:

- competențe de bază și cunoștințe, codul companiei, stima de sine
- training profesional: logistica, constructii, curatenie etc,
- training pentru legislatia pentru a avea permis de conducere

Traininguri interne pentru angajati sau organizate de catre supervizorii tehnici:

- franceza ca limba straina - 6 sesiuni
- lucrator peisagist

Brigades Nature Rhône are mai multe activități economice.

Activitatea de meserii „verzi”, precum întreținerea spațiilor verzi și naturale, dezvoltarea spațiilor verzi, tăierea copacilor, tăierea, repararea patrimoniului mic construit, curățarea siturilor urbane și rurale

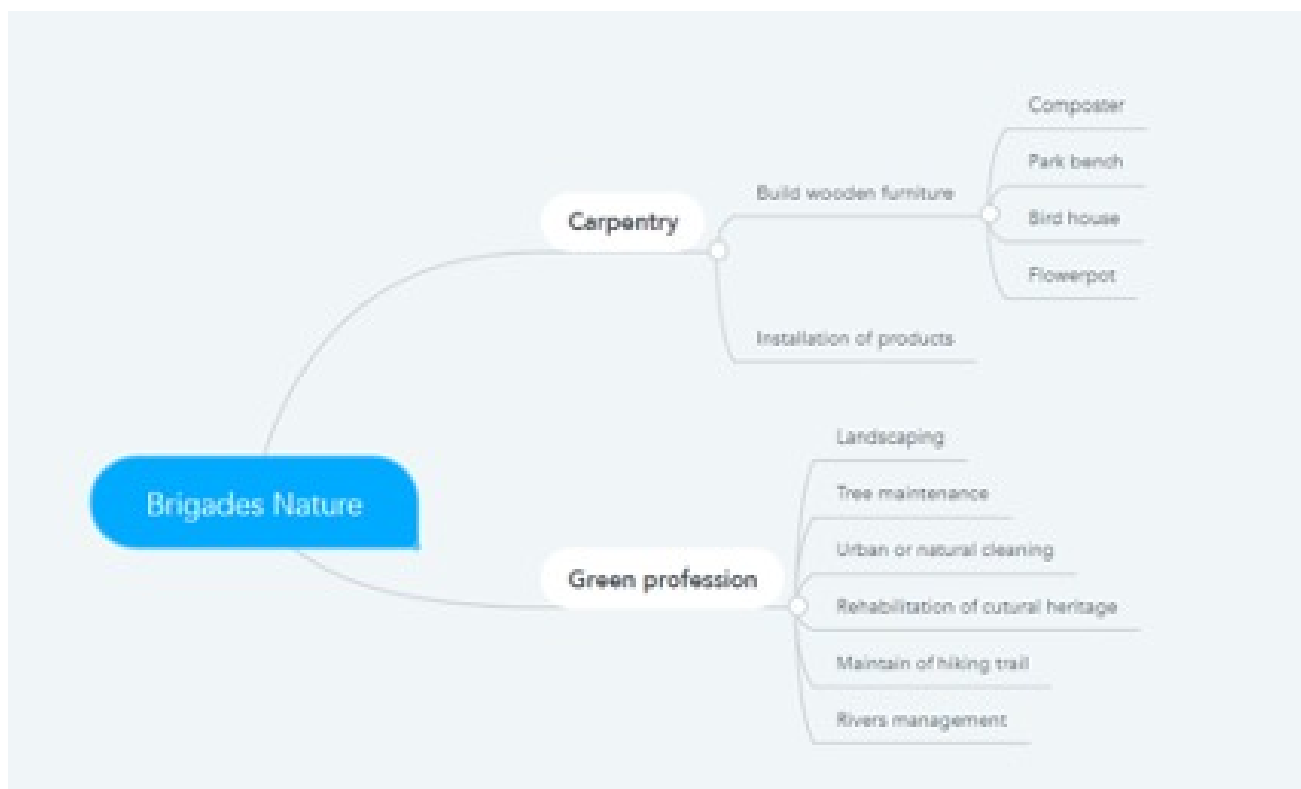

BRIGADES NATURE Our business support

Development and maintenance of natural areas :

- ✓ In natural areas
- ✓ In forest
- ✓ In foot and mountain bike paths



BRIGADES NATURE Our business support

Development and maintenance of natural areas :

- ✓ In sensitive natural areas
- ✓ In rivers



BRIGADES NATURE Our business support

Landscaping management and maintenance :

- ✓ Landscaping
- ✓ Secondary schools of the Department and the Metropolis
- ✓ Companies and condominiums



Pruning at great heights



BRIGADES NATURE Our business support

Cleaning of urban sites

- ✓ Collection of all types of waste
- ✓ Cleaning of sanded or gravelled areas
- ✓ Cleaning
- ✓ Cleaning of urban furniture
- ✓ Elimination of illegal dumps



BRIGADES NATURE Our business support

Restoration of small built heritage

- ✓ Repair of dry stone walls
- ✓ Construction or reconstruction of stairs



- ✓ Refurbishment of dry stone huts
- ✓ Rehabilitation of paved streets

BRIGADES NATURE Our business support

Carpentry

- ✓ Production of collective and individual wooden composters



- ✓ Delivery, installation of shared composting sites
- ✓ Manufacture of planters, vegetable containers

BRIGADES NATURE Our business support

Logistics workshop



- ✓ Equipment maintenance work
- ✓ Management of premises, vehicles, security equipment
- ✓ Management of the equipment of the employees in integration
- ✓ Delivery of equipment and materials to construction sites
- ✓ Disposal of green waste

BRIGADES NATURE Our organisation

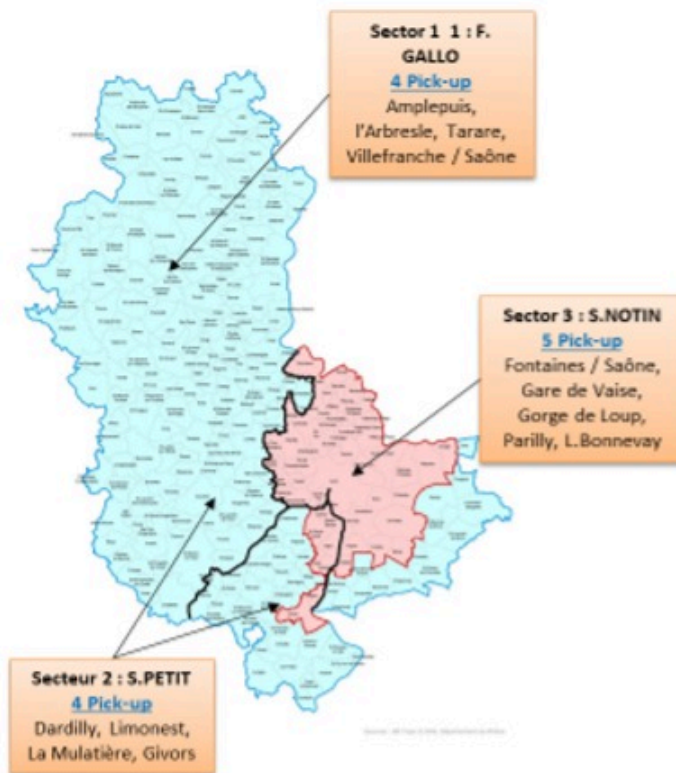

Work sites throughout the Rhône department

→ division of the territory into 3 sectors



**BRIGADES
NATURE** Our website

<https://www.brigadesnature.org/>

